Casa tipica Corte Giotto/Indipended appartment

0 m² - Carovigno

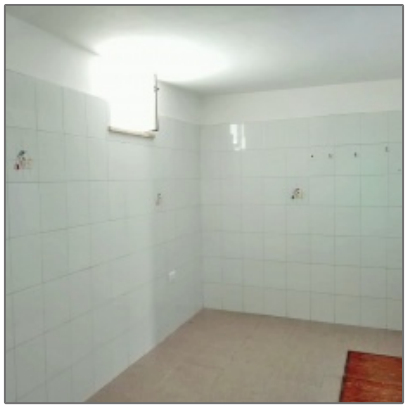

Dettagli di base

Tipo di proprietà:	**Case e appartamenti**
Tipo Elenco:	**In vendita**
Codice:	**1130**
Prezzo:	**€45.000**
Dettaglio prezzo:	**45000**
Vista:	**Strada**
Camere da letto:	**0**
Stanze:	**0**
Bagni:	**0**
Metratura:	**0 m²**
Anno di costruzione:	**0**
Classe energetica:	**Da attestare**

Località

Nazione:	**Italia**
Provincia:	**Brindisi**
Città:	**Carovigno**
CAP:	**72012**

Copyright by PegasoMed. Tutti i diritti sono riservati.